

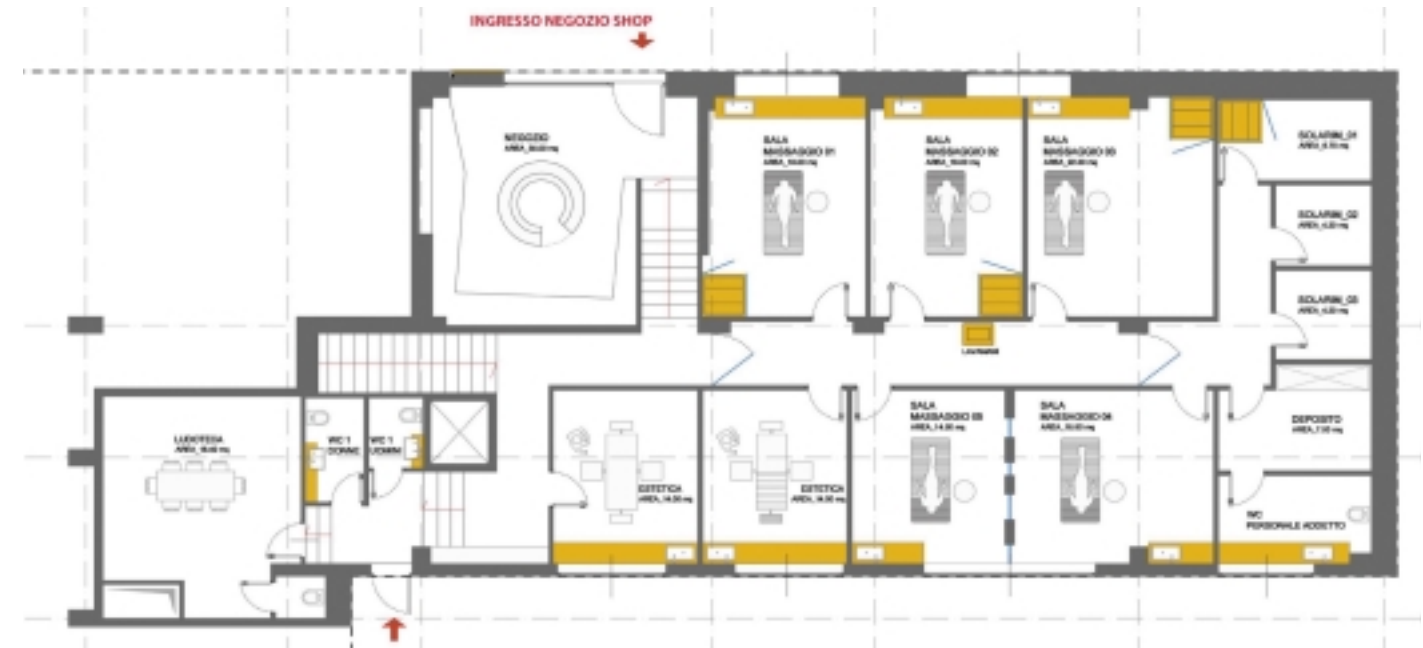

Sul lungomare di Crotona nasce dal connubio dell'esperienza progettuale dell'architetto fiorentino Pierluigi Sammarro e la volontà della direttrice del centro Target Wellness SPA: un luogo dove benessere, armonia, dedizione al corpo sono uniti ad un percorso di benessere all'insegna del relax, la cura di se' stessi in un nuovo concetto di centro benessere, ecco a voi Good Design SPA, uno spazio coinvolgente che, nel corso della progettazione, ha puntato i riflettori su elementi architettonici, sensoriali e di design per la SPA del futuro, scenario futurista per una SPA dai toni forti.

Nella progettazione generale curata dallo studio Pierluigi Sammarro Architectural Group Firenze, lo spazio si presenta come un gioco di elementi architettonici concatenati tra di loro che, una volta oltrepassato lo scenografico portale di



ingresso, catapultano il visitatore in una vera e propria oasi di benessere. Sarete accolti in una hall per iniziare, dotati del kit necessario, un percorso attraverso un susseguirsi di diverse ambientazioni, accompagnati dallo scroscio delle pareti sgorganti d'acqua. Si arriva alla Stanza del Sale, dove si pratica l'haloterapia, cosa del tutto naturale.

Good Design SPA

scenografia e
innovazione
per spazi
benessere
esclusivi

Pierluigi Sammarro







Grazie alla Stanza del Sale possiamo ricreare i benefici effetti del tempo trascorso in riva al mare ed amplificarli, creando "ad hoc" un microclima marino, un luogo ionizzato, unica occasione in terra calabra di assistere, accompagnati da musiche di sottofondo, ad uno scenario sublime, fatto di luci che si perdono tra pareti saline e montagne di sale ai propri piedi. Si sviluppa nel percorso una serie di camere personalizzate con docce private e lettini per dedicarsi ai diversi trattamenti che offre il centro.

Fulcro della Spa è l'area wellness dotata di una grande piscina, con i suoi getti a cascata; percorso kneipp per la pratica dell'idroterapia, e sauna, anche questa dai caratteri innovativi, in quanto dotata di una grande vetrata affacciata sull'area wellness. Ciliegina sulla torta è data dall'elegante bagno turco, caratterizzato da colori scuri a tratti dorati.

Il percorso finisce in una zona relax dotata di camino, tisaneria e spazio lettura, così da finire in tranquillità un tal momento di piacere.

All'interno della struttura target è stato previsto anche uno spazio luxury dedicato ai prodotti di bellezza, abbinato all'ambiente più esclusivo dei saloni per acconciature di tendenza.







TARGET I SALONI SPA

On the waterfront of Crotona by the meeting of the design experience of the Florentine architect Pierluigi Sammarro and the wish of the Target wellness spa manager it is born a place where comfort, harmony, devotion to the body are united with a wellness way in a new concept of center dedicated to relax and ourselves: here is Good Design Spa.

TARGET I SALONI SPA

En el paseo marítimo de Crotona desde el encuentro entre la experiencia proyectiva del arquitecto florentino Pierluigi Sammarro y la voluntad de la manager del centro Target wellness spa un lugar donde bienestar, armonía, dedicación al cuerpo son unidos a un percurso bienestar a la insignia del relajamiento, la cura de si mismos en un nuevo concepto de centro wellness: Good Design Spa.



PIERLUIGI SAMMARRO, architetto, vive e lavora a Firenze, dove fonda lo studio Pierluigi Sammarro architectural group che oggi vanta 10 collaboratori. Opera soprattutto nell'ambito residenziale, sia nella nuova esecuzione che nel recupero di edifici, realizzando uffici, loft, spa & wellness, negozi, showroom ed abitazioni esclusive.

Questa attività ha consentito un particolare approfondimento delle possibilità espressive dei materiali lapidei e delle tecniche di esecuzione, delle qualità formali e progettuali degli elementi luminosi.

Specializzato in ambito residenziale, commerciale e contract, lo studio, ha focalizzato il proprio impegno nella progettazione e nel design di interni.

Lo studio riserva particolare attenzione sia alla ricerca delle nuove tendenze, sia alle esigenze di comunicazione e d'immagine interpretate in modo originale grazie all'uso innovativo di materiali, finiture e tecnologie d'avanguardia.

Ha realizzato e curato l'architettura di edifici residenziali e commerciali sia in Italia (Firenze, Bari, Bologna, Roma, San Benedetto del Tronto, Rimini, Potenza, Cosenza, Corigliano Calabro, Reggio Calabria, Palermo), che all'estero (a San Paolo in Brasile a Montevideo in Uruguay, Dubai e Francoforte).

Molti dei suoi lavori, sono pubblicati sulle più autorevoli riviste di interior design e su alcuni importanti libri di architettura sia in Italia che all'estero.

*Pierluigi Sammarro - Architectural group
Firenze
studio@pierluigisammarro.it
www.pierluigisammarro.it*